

Rando jeu

RALLYES DÉCOUVERTES

TOU
PUBLIC

1 à 4 joueurs

BELLÊME, LA PERRIÈRE & (ETON

(Perche en Normandie)

« Trois villages de caractère
au cœur du Perche. »



Un rallye pour découvrir la ville de
Bellême, La Perrière & Ceton
EN FAMILLE OU ENTRE AMIS

BELLÊME, LA PERRIÈRE & CÉTON

SOMMAIRE

Bellême

page 5 à 18

La Perrière

page 19 à 30

Ceton

page 31 à 44

Bonne visite !!

BELLÊME

Rando jeu

RALLYES DÉCOUVERTES

TOU
PUBLIC

1 à 4 joueurs

(Perche en Normandie)



Un rallye pour découvrir la ville de **Bellême**
EN FAMILLE OU ENTRE AMIS

Plan de Bellême





Question 1



Dirigez-vous vers la Statue, elle a été réalisée par un sculpteur originaire de l'Orne, mais en quelle année ?

À quoi joue cette jeune fille ?

- a) Rouget Maillard
- b) Cache-cache
- c) Colin Maillard



Question 2



La rue Ville Close est sans doute l'une des rues les plus pittoresques de Bellême. Ancienne basse cour du château médiéval, elle devient à partir du XVI^e siècle un quartier huppé où les grandes familles de la cité font bâtir leurs logis et hôtels particuliers. Regardez bien ces derniers et reliez les détails ci-dessous appartenant à la même maison.

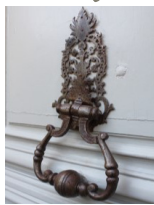

A

B

C

D

1

2

3

4

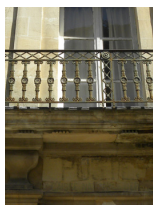



Question 3

Au point culminant de la ville se trouve la salle des fêtes.

1 – Quelle est sa date de construction ?



2 – Qu'y avait-il ici avant la salle des fêtes ?



Question 4

Bellême compte 5 cadrans solaires. Vous allez en découvrir 4 pendant la balade.
Sélectionnez celui que vous n'aurez pas vu.



A

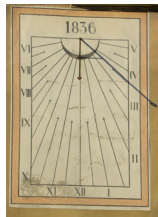

B



C



D



Question 5



Le porche a été renforcé par les Anglais lors de l'occupation de Bellême de 1417 à 1449. Regardez bien le plafond réalisé en torchis. **De quoi est-il fait ?**



- a) Terre & paille
- b) Gravier & ciment
- c) Galets & terre

Question 6



Trouvez les mots manquants de ce texte.

En 1226 meurt le comte du Perche sans succession, le Comté revient donc au Roi de France. Mais les _____ se révoltent et P_____ _____, Comte de _____, prend le pouvoir à Bellême. Pendant l'hiver _____, le roi _____ _____ devenu _____ - _____ et sa mère _____ _____ vient assiéger Bellême et s'en emparent au bout de 3 mois.



Question 7

Entrez dans l'église Saint-Sauveur. Reliez à l'aide d'une flèche chaque détail photographié à la chapelle dans laquelle il se trouve sur le plan de l'église.

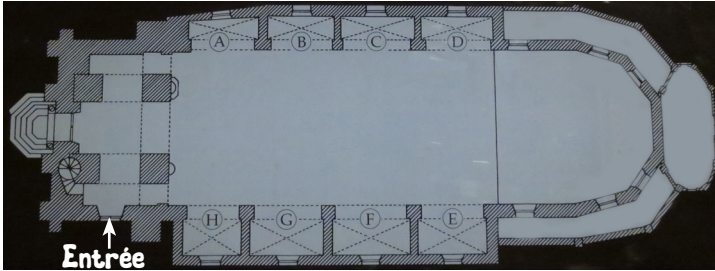
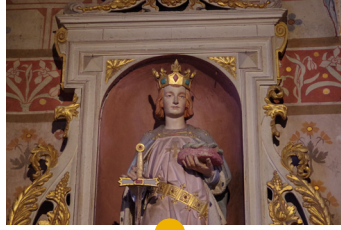

Question 8



La rue d'Alençon est bordée de nombreux hôtels particuliers. Ce sont de grandes maisons luxueuses bâties entre le XVII^e et le XVIII^e siècles et habitées par une seule famille.

Parmi ces 3 photos, laquelle correspond à un hôtel situé dans cette rue ?



A



B



C

Question 9



Vous voilà au champ de foire. Parmi les 3 photos du blason de Bellême ci-dessous, laquelle est représentée sur la façade d'un restaurant ?



A



B



C



Question 10

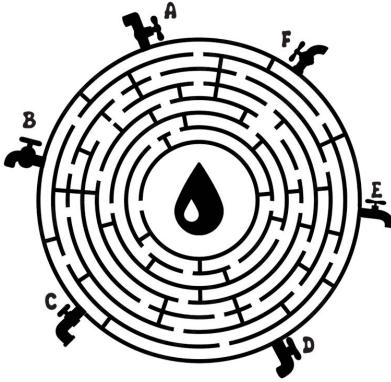

Cette avenue porte de nom du Docteur Boutron, qui vécut à Bellême dans la première moitié du XXe siècle. Il fut maire pendant 14 ans et participa à l'arrivée de l'eau courante dans les maisons du village. Lequel de ces robinets faut-il ouvrir pour avoir de de l'eau ?



Question 11

Chemin faisant ou profitant d'un banc qui vous attend – avant de bifurquer –, replacez les mots proposés autour du texte à leur place.

râce

732

champs

élevages

arabe

Rotrou III

Le cheval _____ est l'emblème du Perche. C'est un cheval de _____ réputé pour le travail dans les _____ et les _____. Il est d'origine _____, car rapporté dans le Perche après la victoire de Charles Martel en _____ sur les Arabes et lors des croisades menées par _____. Par une longue sélection, au bout de 1 000 ans, on arriva au premier étalon _____, né vers 1824, qui est le père de la _____ percheronne. Aujourd'hui, le percheron est utilisé pour les _____. Il est possible de visiter des _____, mais également de faire des balades en _____.

forêts

trait

Jean le Blanc

percheron

attelage

loisirs

Vous pouvez demander conseil à la Maison du Tourisme !



Question 12



Le pont de la Croix-Blanche fut construit vers 1830 à l'occasion de l'aménagement de l'Avenue du Docteur Boutron. Rendez-vous sous le pont.

Trouvez la différence de hauteur entre l'entrée et la sortie du pont.

Question 13



Vous êtes maintenant dans le « Quartier Boucicaut ».

Aristide Boucicaut est l'inventeur du commerce moderne, il fonda à Paris un célèbre Grand Magasin. Lequel ?

La statue d'Aristide Boucicaut regarde sa maison natale et tourne le dos à l'imposante maison qu'il fit construire à Bellême. En quelle année est-il né ?





Question 14

Quand les écoles communales ont-elles été inaugurées ?



En chiffres romains :

- a) MLCCCLXXIV
- b) MDCCCLXXXVII
- c) MMXXI

En chiffres arabes :

- a) 1887
- b) 1787
- c) 1857



Question 15

Plusieurs maisons et hôtels particuliers ont de très beaux balcons en fer forgé. Entourez les motifs que nous retrouvons place de Liberté, quartier commerçant de Bellême.



A



B



C



D



Question 16



L'hôpital de Bellême fut construit en 1863, en remplacement de l'ancien hôtel-dieu situé autrefois sur l'actuelle place Boucicaut. Observez bien cette carte postale ancienne et comparez avec l'édifice d'aujourd'hui. Citez 4 éléments qui ont disparu ou bien ont été modifiés.

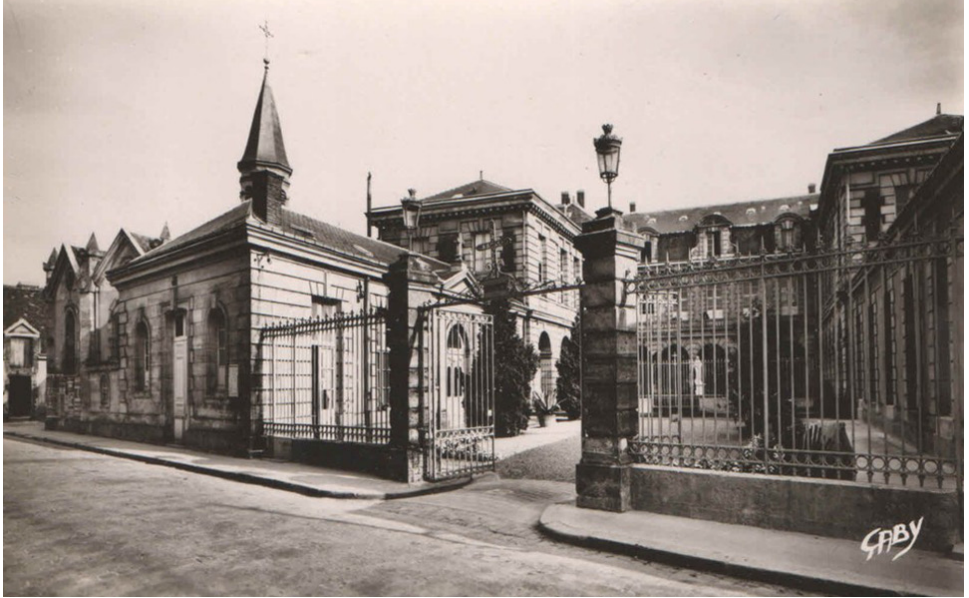

- 1-
- 2-
- 3-
- 4-





Question 17

Retrouvez les mots correspondant aux définitions suivantes dans la grille ci-dessous.

- 1 – Personnage ayant vécu à Bellême.
- 2 – Ils sont nombreux dans la ville et permettent d'indiquer l'heure grâce au soleil.
- 3 – Nom de l'église se trouvant sur la place de la République.
- 4 – Le nom de la rue où se trouve la maison du Gouverneur.
- 5 – Nom de celle qui est à l'origine de la prise de Bellême.

O X J Y H I B M H L O N C J E U
U B A T X K A H E G I L A T M D
S A I N T S A U V E U R D L E L
C E Q X R W W A J A A K R H K M
S U X D L Y Y O K E A L A Z J E
O V R E B H A H T E O U N I O E
E I A Z C N S Z I B M H S X J G
S L T W H G O P Y Y C H S B C L
Y L E V T P S N V V Z Z O U U D
E E C J E X R D T Z E S L E V T
Z C A E V O P P E U D U A I Y Y
R L G O A Y Q E I Y I U I K E T
B O U C I C A U T Y T E R I G B
D S Q B J E W E I B G M E B Y K
Y E B A I G O X U U J R S O I J
Q A S M D F D E C A S T I L L E

Grâce aux lettres entourées dans la grille, trouvez le nom d'un roi qui est passé à Bellême :

_____ - _____

Bravo ! Vous avez terminé votre parcours !

Mais combien avez-vous cumulé de points ?

**Allez chercher la grille des réponses à la Maison du
Tourisme de Bellême ou consultez-les sur la borne.**



Conseils pour jouer



Tout public/famille



17 questions, 48 points



1h30 environ



2,3 km



Un ou plusieurs élément(s) autour de vous pourront vous aider à répondre



Nombre de points que vous rapporte une bonne réponse à la question

Infos pratiques

ACCÈS

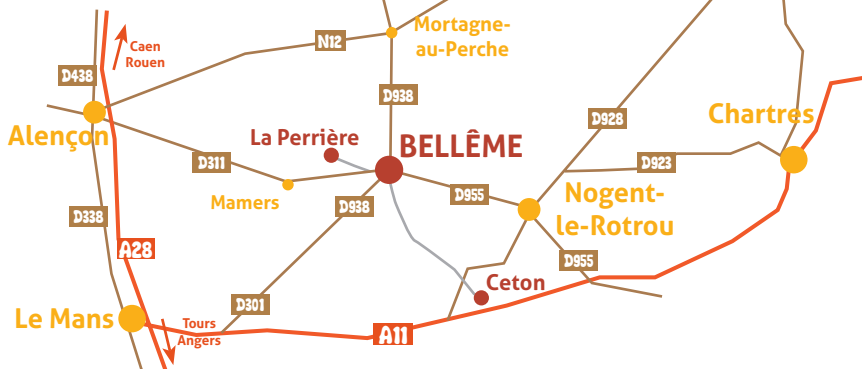

DÉPART & ARRIVÉE

Devant la Maison du tourisme de Bellême
Boulevard Bansard des Bois
61130 Bellême
02 33 73 09 69
tourisme@perchenormand.fr



Gratuit, seul lieu soumis à horaires :
l'église Saint-Sauveur (tous les jours
de 9h à 18h).



Parkings :
voir plan à la page suivante

Ouverture Maison du Tourisme

Boulevard Bansard des Bois - 61130 Bellême
02 33 73 09 69

tourisme@perchenormand.fr

MARS, OCTOBRE, NOVEMBRE

Jeudi matin, vendredi après-midi et samedi

VACANCES DE TOUSSAINT

mardi après-midi
et du mercredi au dimanche

AVRIL, MAI, JUIN, SEPTEMBRE

du mardi au dimanche

JUILLET, AOÛT : 7 j/7

FERMÉE du 22/12 au 14/02

Plus d'infos sur : www.perchenormand.fr

Téléchargez
l'application
Randojeu
pour jouer.

Pour Apple



Pour Android



Le rallye-découverte de
Bellême, La Perrière existe aussi
en version numérique sur vos
Smartphones et tablettes.

14

Place du Guet

Rue de

Place du Poids du Ro

le Chartres

AVEUR

LA PERRIÈRE

Rando Jeux

RALLYES DÉCOUVERTES

TOUT PUBLIC

1 à 4 joueurs

(Perche en Normandie)



Un rallye pour découvrir la ville de **La Perrière**
EN FAMILLE OU ENTRE AMIS

Plan de La Perrière

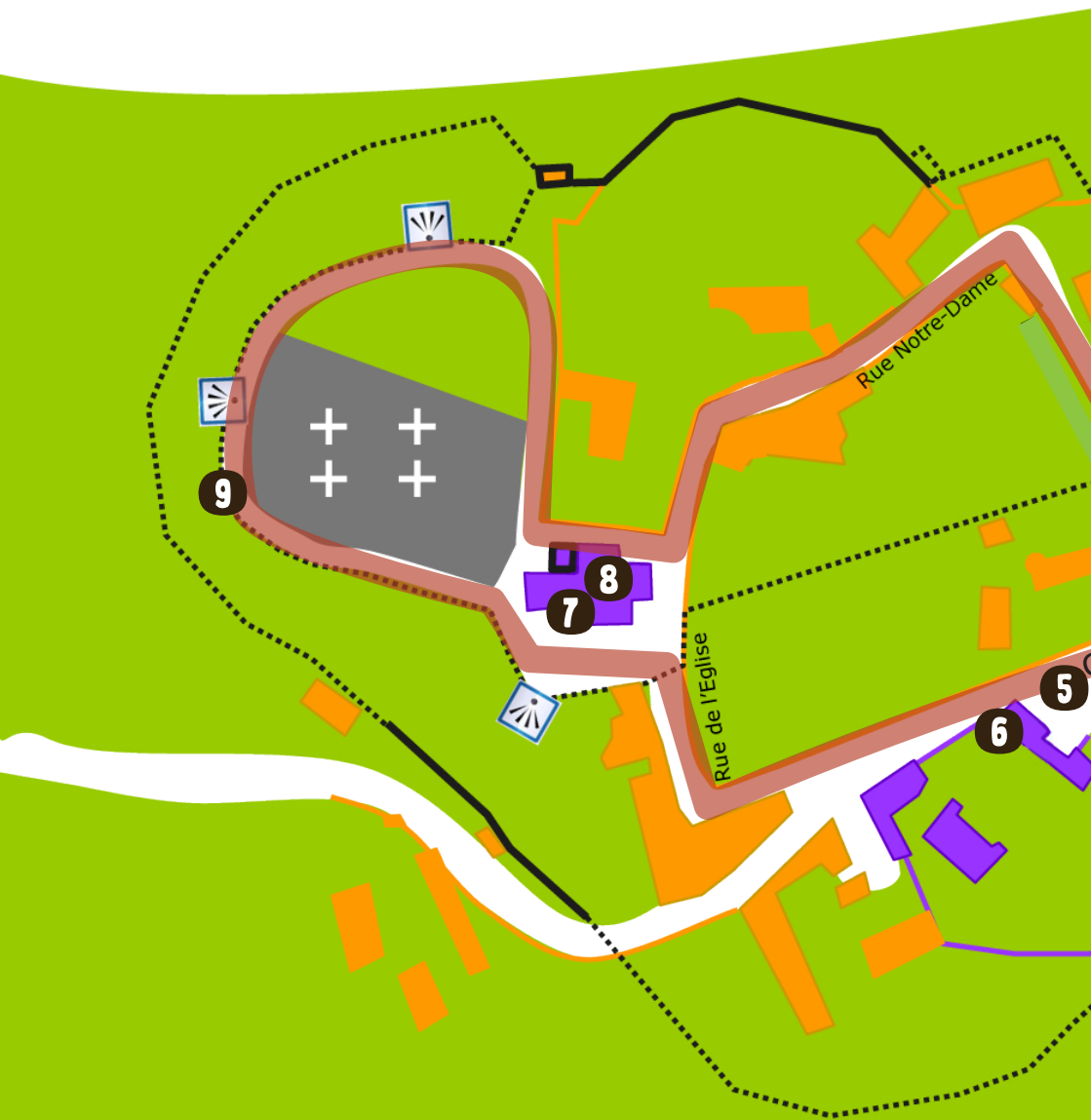



Chemin de la Petite Grange

Rue de la Juiverie

Place du
Jeu de boules

DEPART

ARRIVEE

11

12

13

1

2

3

10

4

P



Question 1



D'où vient le nom "La Perrière" ?

Question 2



Comment s'appelle la pierre d'une belle couleur rouille qui orne les encadrements de portes et fenêtres et donne tant de charme à ces maisons ?

Question 3



En vous promenant dans La Perrière, vous admirerez de très nombreuses maisons de caractère. Parmi les photos ci-dessous, **lesquelles de ces maisons ne sont pas situées à La Perrière ?**



A

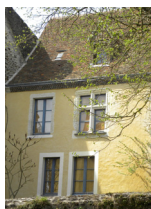

B



C



D



E



F



G



H



I



Question 4

Grâce au code ci-contre, retrouvez le nom d'un personnage ayant vécu à La Perrière.

◇ : A ☆ : E ○ : G △ : I ⬠ : L

Il a soutenu avec la plus grande énergie les privilèges de son église contre les prétentions du comte Charles d'Alençon.

◻ : M ⊙ : R □ : U

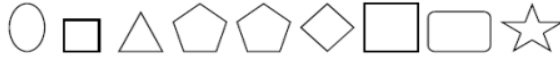

Question 5

Vous vous trouvez devant le monument aux morts de La Perrière. **Laquelle de ces grandes batailles est inscrite sur le monument ?**

- a) Bataille de Charleroi
- b) Bataille de la Marne
- c) Bataille de Cantigny



Question 6



Sur cette place se trouve le logis de l'Évêque. **En quelle année s'est-il installé à La Perrière ?**

De quelle ville était-il Évêque ?

- a) Alençon
- b) La Perrière
- c) Sées



Question 7



Vous avez à gauche un des très rares cadrans canoniques parvenus jusqu'à nous. Il indiquait les heures de messe.

À l'aide d'une flèche, indiquez son emplacement sur cette photo.





Question 8

Regardez bien ce vitrail.
En souvenir de qui a-t-il été réalisé ?

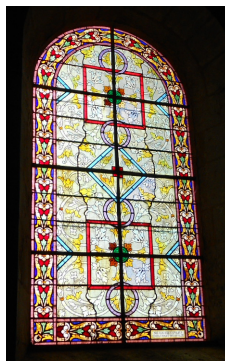

Regardez à présent le retable et notamment les décors sculptés. Sur la partie basse, on peut voir la Cène, qui représente le dernier repas pris par Jésus-Christ avec ses douze apôtres, et, au-dessus, des saints.

Remplacez les sculptures au bon endroit :

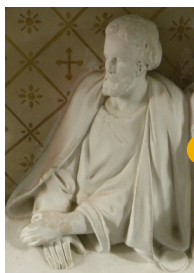

Qui suis-je ?



Question 9



Attention, vous êtes observés !
Une de ces statues n'est pas à La Perrière. **Trouvez l'intrus.**



A



B



C



D



Question 10

Avez-vous remarqué ? Les noms de rues sont ici pleins de poésie ! Ils parlent du passé, de la culture du lin...

Lesquelles de ces rues se trouvent bien à La Perrière ?

- a) Ruelle puante
- b) Rue mystère
- c) Rue de l'huilerie
- d) Ruelle mauvaise
- e) Rue sale



Question 11

Trouvez la maison... et les 4 erreurs qui se sont glissées dans cette photo. Entourez-les.



Question 12



Dans le jardin botanique, retrouvez le nom de ces plantes :





Question 13

À La Perrière était fabriquée une broderie particulière.
Quel est son nom ?

Cette broderie pouvait être :

- perlée
- mouchetée
- pailletée

Complétez ce texte :

Cette broderie était fabriquée sur un _____ avec
une _____ par des _____ .

Bravo ! Vous avez terminé votre parcours !

**Mais combien avez-vous cumulé de points ?
Allez chercher la grille des réponses à la Maison du
Tourisme de La Perrière ou de Bellême,
ou trouvez-les dans les commerces alentours...**



Conseils pour jouer



Tout public/famille



13 questions, 33 points



45 min environ



1,1 km



Un ou plusieurs élément(s) autour de vous pourront vous aider à répondre



Nombre de points que vous rapporte une bonne réponse à la question

Infos pratiques

ACCÈS

Bellême - La Perrière :
10 km environ



DÉPART & ARRIVÉE DU RALLYE

Devant la Maison du Tourisme de La Perrière
Derrière la mairie

VACANCES DE PRINTEMPS : du mardi au dimanche après-midi

MAI, JUIN, SEPTEMBRE : Samedi & dimanche après-midi

JUILLET, AOÛT : mardi et dimanche après-midi et du
mercredi au samedi

FERMÉE DU 08/10 AU 06/04

(voir plan page suivante)



Gratuit, lieux soumis à horaires :
l'église (tous les jours de 9h à 19h)
et la Maison du Tourisme



Parkings :
voir plan à la page suivante

Ouverture Maison du Tourisme

Boulevard Bansard des Bois - 61130 Bellême

02 33 73 09 69

tourisme@perchenormand.fr

MARS, OCTOBRE, NOVEMBRE

Jeudi matin, vendredi après-midi et samedi

VACANCES DE TOUSSAINT

mardi après-midi
et du mercredi au dimanche

AVRIL, MAI, JUIN, SEPTEMBRE

du mardi au dimanche

JUILLET, AOÛT : 7 j/7

FERMÉE DU 22/12 AU 14/02

Plus d'infos sur : www.perchenormand.fr

Téléchargez
l'application
Randojeu
pour jouer.

Pour Apple



Pour Android



Le rallye-découverte de
Bellême, La Perrière existe aussi
en version numérique sur vos
Smartphones et tablettes.

Rando Jeu

RALLYES DÉCOUVERTES

TOUT
PUBLIC

1 à 4 joueurs

(ETON

(Perche en Normandie)



Un rallye pour découvrir la ville de **Ceton**
EN FAMILLE OU ENTRE AMIS



Rue Jean l'Évangéliste

la Carrière

3

2

4

Impasse St Nicolas

Rue de l'Écu

Rue Jean l'Évangéliste

Rue du Ruisseau

5

Route d'Authon

6

Rue des Etilleux

7

8

Rue du Pilon

Impasse du Pilon

1

Rue du Theil

Rue Edouard

Rue des Fontaines

Rue des Fontaines

ARRIVEE

DEPART

20

Rue de l'Église

19

Rue de l'Église

15

18

17

16

14

Plan de Ceton



Rue de la Barre

d Fournier

Rue Edouard Fournier

9

10

11

12

13

Question 1



Au n°34 de la rue du Theil, arrêtez-vous un moment pour observer le logis Saint-Nicolas. Cet ancien logis du XV^e siècle fut autrefois le presbytère de Ceton, avant de devenir la mairie de 1878 à 2007. C'est aujourd'hui une habitation privée. Observez bien la tour d'escalier, quelle forme a-t-elle ?



a) Quadrangulaire



b) Circulaire



c) Octogonale

Question 2



Ceton est jumelée depuis 1977 avec une ville allemande. Quelle est son nom ?

A quelle distance cette ville est-elle située de Ceton ?

Question 3



Ici se trouvait l'ancienne ganterie Neyret fondée en 1856 et qui employait plusieurs centaines de gantières. L'usine ferma définitivement ses portes en 1970.

Quelle est sa fonction aujourd'hui ?





Question 4

Sur votre gauche, vous apercevez l'école de Ceton. Construite à la fin du XIX^e siècle, c'était autrefois l'école des filles. Elle porte aujourd'hui le nom d'un grand résistant français, qui est-il ?



Question 5

Quelle est la vraie date que vous pouvez voir figurer sur cette maison ?



A



B



C



Question 6



La place du pilori servait autrefois aux exécutions et peines publiques. On y a même brûlé une sorcière en 1689!!! En vous promenant sur cette place, vous pourrez admirer de nombreux balcons en fer forgé. Parmi les photos ci-dessous retrouvez ceux que l'on peut y voir ?



A



B



C



D



E



F

Question 7



Au n°6 de la rue des Étilleux, vous pouvez voir la façade d'un ancien manoir de bourg. Une niche abrite une statue de Vierge de Piété qui proviendrait d'une chapelle Saint-Nicolas détruite à la Révolution.

En admirant les détails et la finesse de cette sculpture, retrouvez les cinq erreurs qui se cachent sur cette photo ?





Question 8

Ceton était autrefois un important centre de production de toiles, en témoignent les nombreuses maisons de tisserands que l'on peut voir rue de la Barre, reconnaissables à leurs caves semi-enterrées. Selon vous à quoi servaient-elles?



- a) à stocker la laine à l'abri des insectes
- b) à faire blanchir les toiles à l'abri de la lumière du soleil
- c) à tisser dans un lieu humide pour éviter aux fils de casser



Question 9

Vous descendez la ruelle aux chevaux pour arriver sur la route d'Authon qui fut percée entre la fin du XIXe siècle et le début du XXe siècle. Cette rue porte aujourd'hui le nom d'Édouard Fournier. Qui était-il ?



Question 10



Vous pouvez remarquer le long de la rue Edouard Fournier de nombreuses maisons à l'architecture typique de la première moitié du XX^e siècle. Pour chacun des détails ci-dessous, retrouvez le numéro de la maison concernée.



A- N°



B- N°



C- N°



D- N°



E- N°



F- N°



G- N°



H- N°



Question 11



Le bourg de Ceton compte un important nombre de manoirs.
Lequel peut-on apercevoir depuis la rue Édouard Fournier ?



Question 12



Vous vous promenez maintenant sur la base de loisirs de Ceton, plusieurs espèces d'arbres y sont implantées. Prenez une pause sur les tables de pique-nique à côté du lavoir et essayez de déterminer à quelle espèce l'arbre en photo ci-contre appartient.



a) Epicéa

b) Pin sylvestre

c) If



Question 13



Placez ces mots manquants de le texte :

bêtes / malade / j'teux d'sorts / grimoires / sorciers / mauvais œil / maléfique /
envoutements / bouc / Diable / chouette / sabbats / porte

Ceton fut longtemps réputé être un pays de _____, que
l'on appelle dans le Perche des _____.

D'un simple regard, on prétend qu'ils pouvaient vous jetez le
_____, vous rendre _____, ou faire
périr vos _____. Ceux-ci détiendraient leur pouvoir maléfique de
mauvais livres, les _____, dans lesquels il trouve leurs
_____. On croyait que les sorciers et sorcières
se retrouvaient lors de réunions nocturnes, les _____, lors
desquels ils rendaient hommage au _____ et se livraient à de
terribles actes.

Pour s'en préserver, certain paysan avait coutume de clouer une
_____ sur la _____ de leur grange, ou d'attacher
un _____ à l'entrée de leur chemin.

Question 14



C'est ici que fut fondé à la fin du XI^e
siècle un prieuré bénédictin placé sous le
patronage de Saint-Pierre-ès-Liens (c'est à
dire Saint Pierre libéré de ses liens).
Les moines disposaient d'une chapelle, de
terres, d'un étang et d'un moulin.

Lors de la guerre de Cent Ans, le prieuré ruiné est peu à peu déserté
par les frères. Au XVII^e siècle, le logis du prieur devint l'habitation
du chapelain en charge des offices dans l'église du prieuré.
Quelle est aujourd'hui la fonction de l'ancien logis du prieur ?



Question 15

Quel seigneur de Ceton fit don de l'église aux moines de l'abbaye Saint-Denis de Nogent ?



Question 16

Rentrez dans l'église et observez au plafond les culs-de-lampe sculptés. Trouvez l'intrus qui n'appartient pas à l'église St-Pierre-ès-Liens de Ceton ?

A

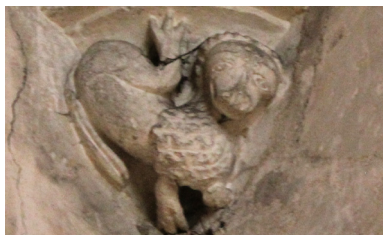

B

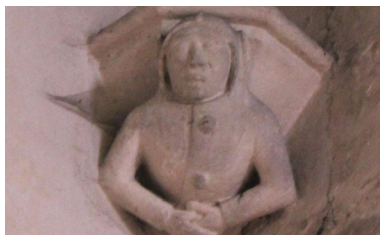

C



D



E



Question 17



Entre 1875 et 1876, l'église s'est vue dotée de vitraux peints représentant 36 saints et saintes.

Observez bien et reliez les saints ci-dessous à leur nom respectif.



A ●

● 1 / Sanctus Victor Ep
(Saint Victor l'évêque)



B ●

● 2 / Sancta Veronica
(Sainte Véronique)



C ●

● 3 / Sanctus Petrus
(Saint Pierre)



D ●

● 4 / Sanctus Jacobus
(Saint Jacques)

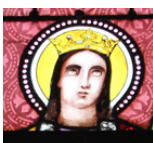

E ●

● 5 / Sanctus Michael
(Saint Michel)



F ●

● 6 / Sanctus Barbara
(Sainte Barbe)

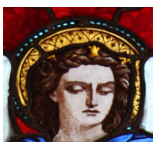

G ●

● 7 / Sanctus Julianus
(Saint Julien)



Question 18

« Ceton » viendrait de l'ancien nom du cours d'eau qui traverse le village. Comment s'appelle-t-il aujourd'hui ?



Question 19

Laquelle de ces statues figure sur le porche de l'ancien prieuré ?

A



B



C



Question 20



Voici le lavoir communal. Construit en 1815 et rénové au début du XXe siècle, il accueillait jusque dans les années 1960 de nombreuses lavandières qui animaient le quartier. Selon vous, à quoi servaient les barres de bois suspendues de chaque côté du lavoir ?

a) à s'asseoir

b) à étendre le linge

c) à attacher les chevaux

Bravo ! Vous avez terminé votre parcours !

Mais combien avez-vous cumulé de points ?
Les réponses sont disponibles aux Maisons du Tourisme de Bellême et de La Perrière ainsi qu'à la piscine de Ceton. (voir indications page suivante)



Conseils pour jouer



Tout public/famille



20 questions, 41 points



1h30 environ



2,7 km



Un ou plusieurs élément(s) autour de vous pourront vous aider à répondre



Nombre de points que vous rapporte une bonne réponse à la question

Infos pratiques

ACCÈS

Bellême - Ceton :
25 km environ

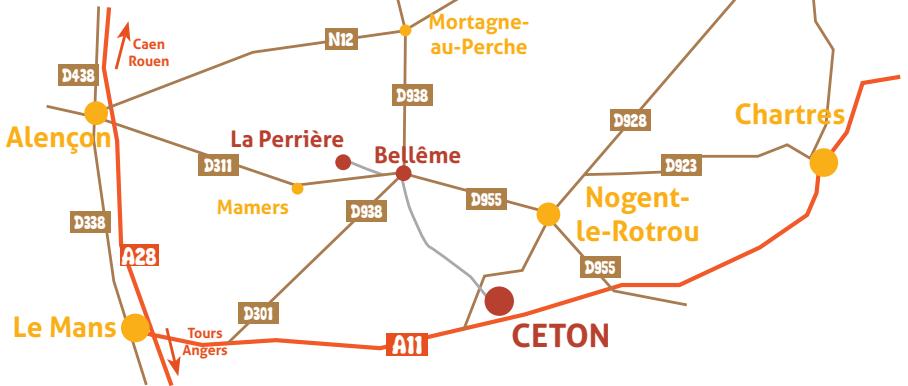

DÉPART & ARRIVÉE

Place de la Poste - 61260 Ceton
(voir plan à la page suivante)



Gratuit, seul lieu soumis à horaires :
l'église Saint-Sauveur (tous les jours
de 9h à 18h).



Parkings : voir plan à la page suivante

LES RÉPONSES SONT À RETIRER dans les
accueils de Bellême ou La Perrière ou bien
encore à la piscine de Ceton
Rue Edouard Fournier
61260 Ceton
02 37 29 71 82

Ouverture Maison du Tourisme

Boulevard Bansard des Bois - 61130 Bellême

02 33 73 09 69

tourisme@perchenormand.fr

MARS, OCTOBRE, NOVEMBRE

Jeudi matin, vendredi après-midi et samedi

VACANCES DE TOUSSAINT

mardi après-midi
et du mercredi au dimanche

AVRIL, MAI, JUIN, SEPTEMBRE

du mardi au dimanche

JUILLET, AOÛT : 7 j/7

FERMÉE du 22/12 au 14/02

Plus d'infos sur : www.perchenormand.fr

BLO(-NOTES

Conseils pour jouer



Tout public/famille



Un ou plusieurs élément(s) autour de vous pourront vous aider à répondre



50 questions, 122 points



Nombre de points que vous rapporte une bonne réponse à la question

Infos pratiques

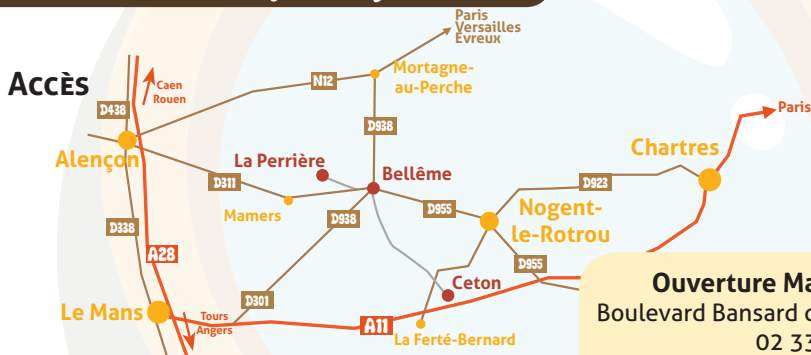

Ce rallye vous est proposé sur 3 sites : Bellême, La Perrière et Ceton.



Parkings : voir plan au milieu du livret

Ouverture Maison du Tourisme

Boulevard Bansard des Bois - 61130 Bellême
02 33 73 09 69

tourisme@perchenormand.fr

MARS, OCTOBRE, NOVEMBRE

Jeudi matin, vendredi après-midi et samedi

VACANCES DE TOUSSAINT

mardi après-midi
et du mercredi au dimanche

AVRIL, MAI, JUIN, SEPTEMBRE
du mardi au dimanche

JUILLET, AOÛT : 7 j/7
FERMÉE du 22/12 au 14/02

Plus d'infos sur : www.perchenormand.fr

Vous en voulez encore ?

Tous nos parcours :



Généré sur QRcode-pro.com

Circuit de l'Orne : Les seigneurs de Bellême et les ducs d'Alençon
Le Mans
Honfleur
Le Havre
Saint-Pair-sur-Mer
Cherbourg
Saint-Malo

Carentan, Ste Mère-Eglise, Villedieu-les-Poêles, Nantes, Pornic, Nevers, Senlis, Saint-Maur-des-Fossés, Paris, ...

Et d'autres encore...



ISBN 979-10-92394-085



9 791092 139408 5

Dépôt légal mai 2014

SAS LUDENTIS – Tous droits réservés
RCS Laval 539 220 699 – SIRET 539 220 699 00018 – APE 7990Z